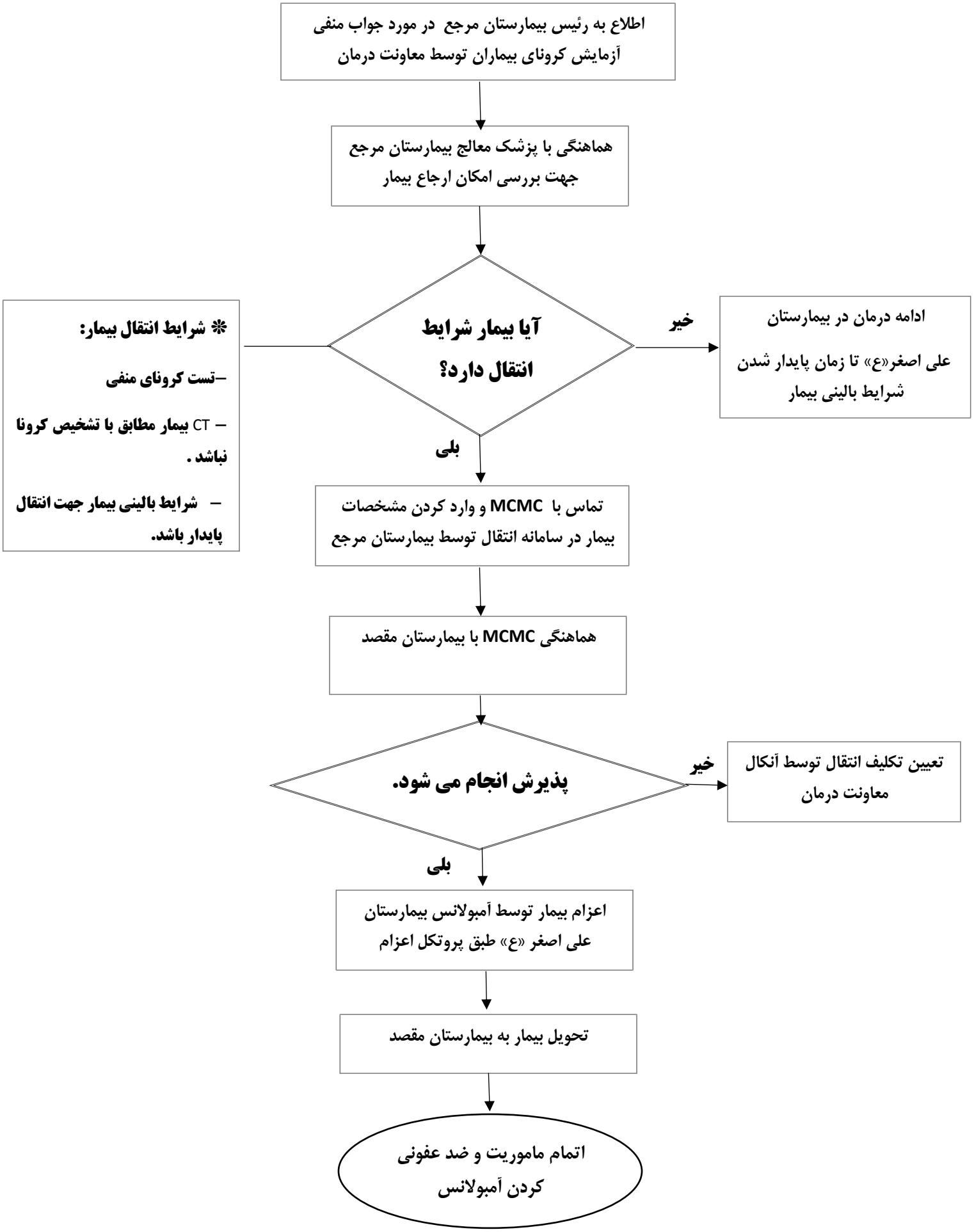فرآیند ارجاع معکوس بیماران با تست منفی و شرایط بالینی پایدار از بیمارستان مرجع