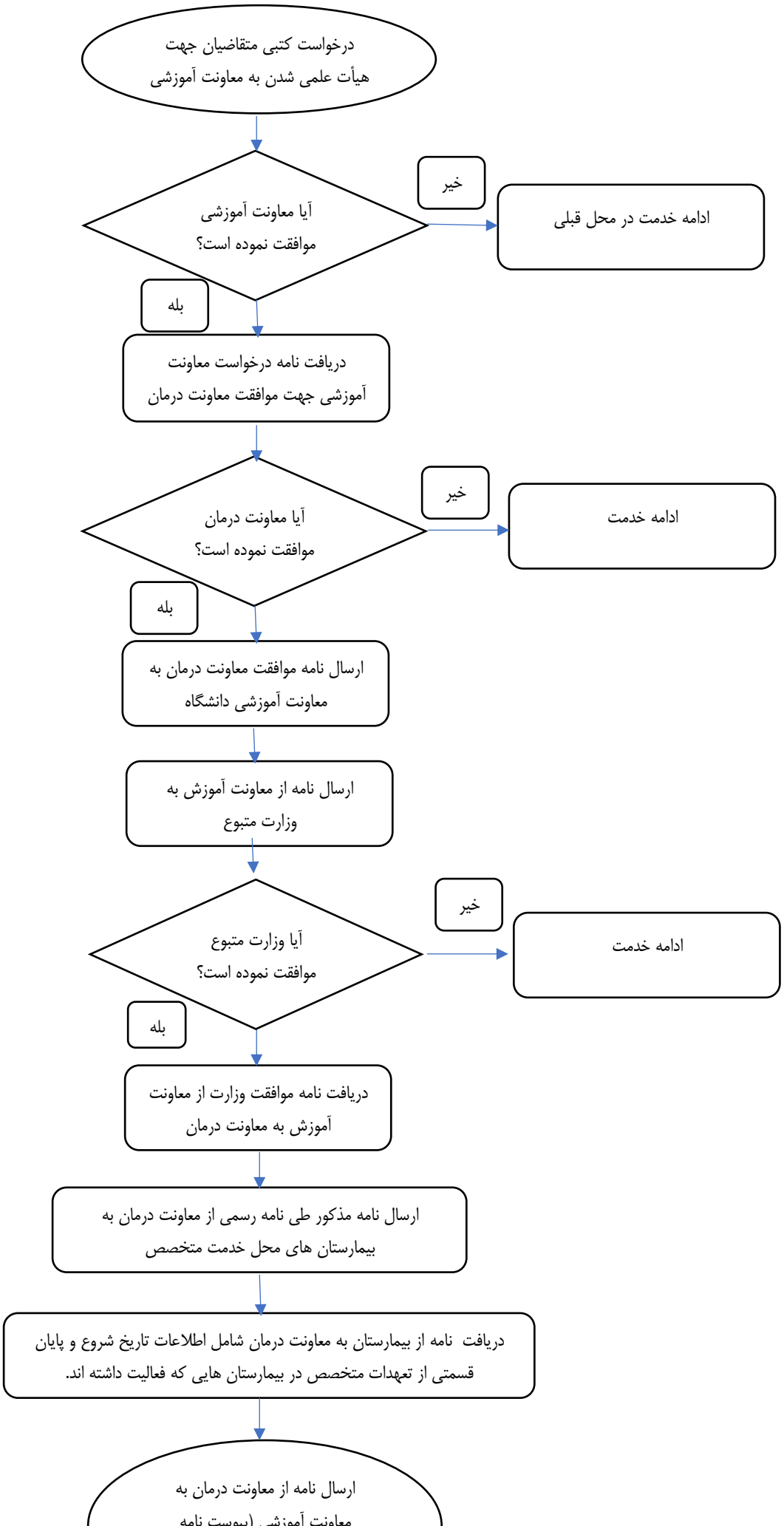# فرایند تبدیل وضعیت پزشک درمانی به هیات علمی