

## استعلام بیماران خاص

پس از پذیرش بیمار در صورتی که بیمار خود را بیمار خاص معرفی میکند طبق تصویر زیر از گزینه " استعلام بیمار خاص " استفاده نمائید.

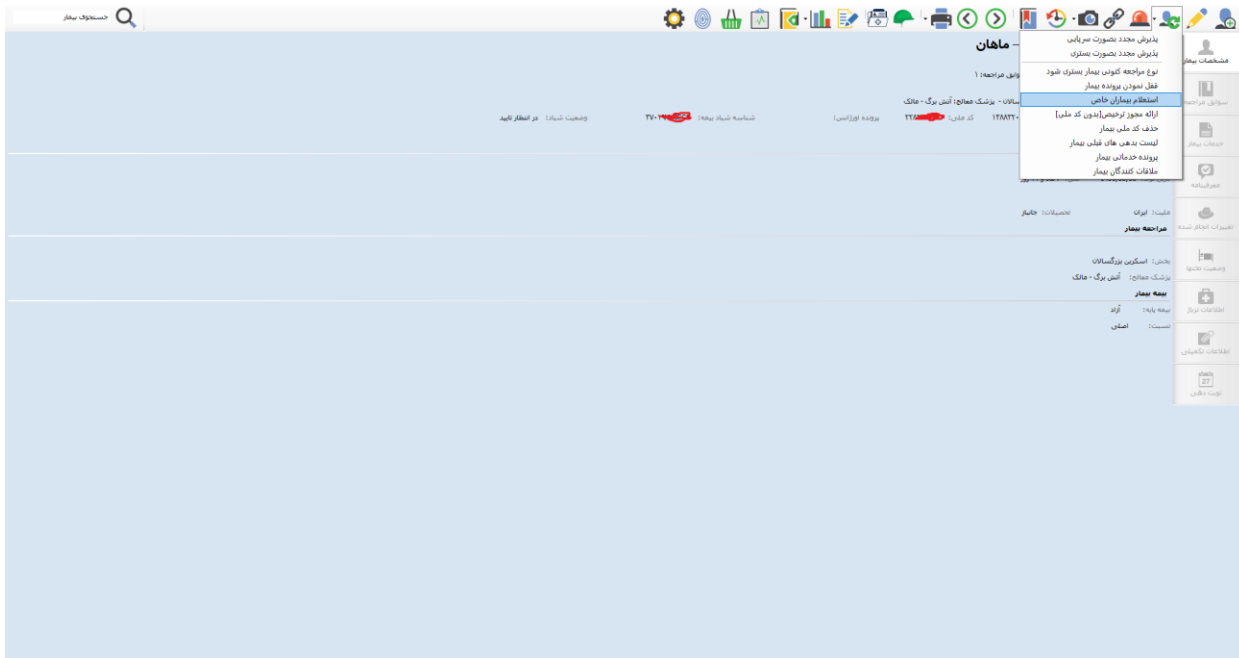

در صورتی که کد ملی ثبت شده جزء بیماران خاص باشد با پیام زیر روبرو خواهید شد و گروه بیماری نیز مشخص می شود

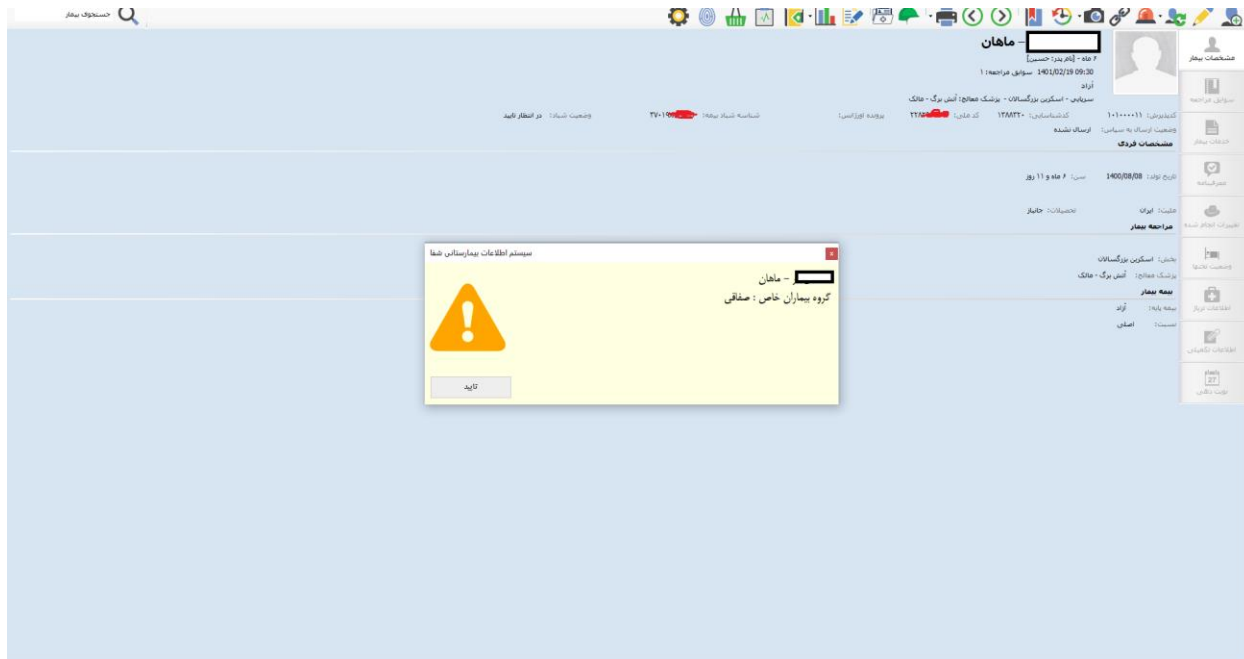

و امکان ارائه خدمات بیماران خاص محیا می گردد.

در صورتی که کد ملی جزء بیماران خاص نباشد با پیام زیر روبرو خواهید شد

