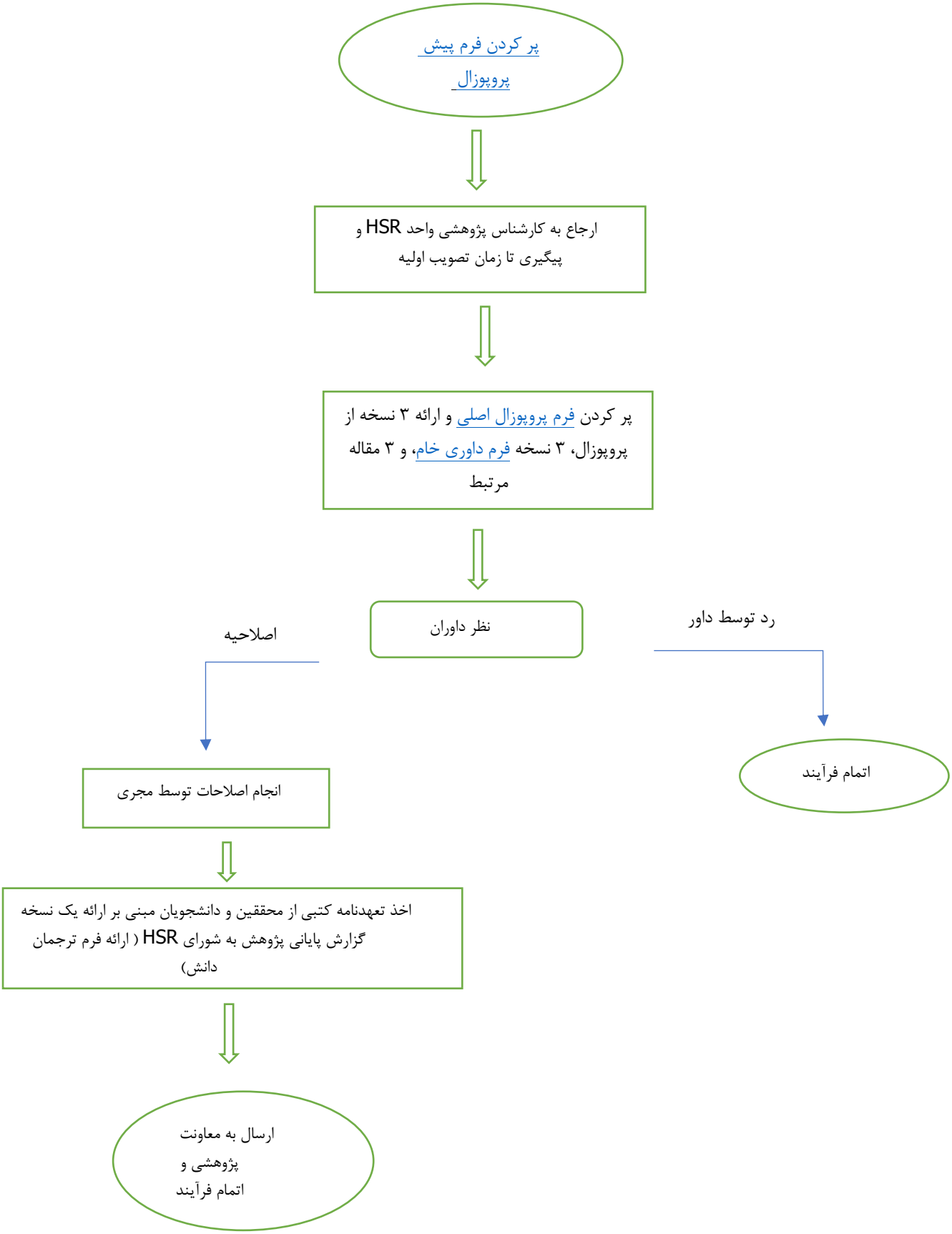فرآیند پذیرش و تصویب طرح های پژوهشی :